

Adressater iht vedlagte
underretningsliste

DERES REF: | VÅR REF: 10257382-01
DOKUMENTKODE: 10257382-01-PLAN-BRE-001
TILGJENGELIGHET: Åpen

Tromsø, 31.10.2024

OMRÅDEREGULERING FOR RÁKKOČEARRU VINDKRAFTVERK, BERLEVÅG KOMMUNE Varsel om oppstart av planarbeid og planprogram på høring

Iht. plan- og bygningslovens § 12-8 og 12-9 varsles det herved om oppstart av arbeid med områderegulering for Rákkočearru vindkraftverk nordvest på Varangerhalvøya i Berlevåg kommune. Tiltakshaver er Varanger KraftHydrogen AS, og plankonsulent er Multiconsult Norge AS.

Berlevåg kommune har tatt stilling til planspørsmålet basert på mottatt planinitiativ, og oppstartsmøte med administrasjonen ble avholdt den 11.04.2024.

Formål

Formålet med områdeplanen er å planavklare allerede gitte konsesjonsområder, og legge til rette for videre utvikling av vindkraft i fjellområdet Rákkočearru i Berlevåg kommune med en installert effekt på inntil 800 MW.

Trinn 1 og 2 er allerede etablert, og har en installert effekt på 96,7 MW. Trinn 3 er ikke etablert, men det er gitt konsesjon for inntil 103 MW i dette området.

I områdene innenfor planavgrensningen hvor det ikke er gitt konsesjon åpnes det for utvikling av inntil 600 MW. Før det kan etableres vindkraft i disse områdene må det gis konsesjon etter energiloven.

Forholdet til overordnede planer

Planområdet for vindkraftanlegget med tilhørende adkomstveg er i sin helhet avsatt til landbruks-, natur- og friluftsområde, samt reindrift (LNFR) i arealplanen til Berlevåg kommune.

Deler av planområdet berører hensynssone for nedbørsfelt for vannverket i Berlevåg.

Varsel om oppstart av planarbeid og planprogram på høring

Krav om konsekvensutredning

Planarbeidet fanges opp av § 6 i forskrift om konsekvensutredninger, dvs planer og tiltak som alltid skal konsekvensutredes og ha planprogram eller melding, som følge av at det faller under Vedlegg 1 punkt 28.

| A. Planer og tiltak | | B. Ansvarlig myndighet og lov(er) behandlingen knyttes opp til |
|---------------------|--|--|
| 28. | Vindkraftanlegg med en installert effekt på mer enn 10 MW (mindre tiltak omfattes av vedlegg II nr. 3h). | Norges vassdrags- og energidirektorat. Energiloven. |

Planprogram

I tråd med veileder for «Planlegging og konsesjonsbehandling av vindkraftanlegg på land» legges det opp til at områdeplanen behandles som overordnet plan iht. KU-forskriften § 18. Det legges derfor til grunn at konsekvensutredningene vurderer de samlede arealbruksendringene, og hvilke konsekvenser den endrede arealbruken i planområde kan få på miljø og samfunn.

Arealbruksendringen vil bli vurdert opp mot 0-alternativet som omfatter Rákkočearru trinn 1 og 2 som er etablert, samt trinn 3 hvor det er gitt konsesjon, men tiltaket ikke er etablert.

I forbindelse med utvikling av trinn 3 er søknad om konsesjonsendring til behandling hos NVE. Konsesjonsendringen går ut på å flytte trinn 3 fra sør for trinn 2 til nord for trinn 1 (se figur 2-1). Hvis søknad om konsesjonsendring blir godkjent av NVE, vil 0-alternativet inkludere en utbygging av trinn 3 i nord istedenfor i sør.

På bakgrunn av forslaget og innkomne merknader vil Berlevåg kommune fastsette planprogram iht. plan- og bygningsloven.

Planprogram fastsatt av Berlevåg kommune angir rammene for reguleringsplanarbeidet, herunder konsekvensutredning.

Konsekvensutredningen skal danne grunnlag for nødvendige godkjenninger etter plan- og bygningsloven (områdeplan).

Medvirkning

De som har synspunkter eller faktiske opplysninger til planarbeidet eller til innholdet i planprogrammet, bes melde dette skriftlig til Multiconsult Norge AS på tromso@multiconsult.no, med kopi til Berlevåg kommune på postmottak@berlevag.kommune.no, innen **16.12.2024**.

Dette brevet sendes til berørte parter, offentlige instanser og andre interessenter.

Følgende dokumenter er tilgjengelig for nedlasting på hjemmesiden til Multiconsult under aktuelt/kunngjøringer (<https://www.multiconsult.no/aktuelt/kunngjoringer>):

- Planinitiativ, datert 08.04.2024
- Referat fra oppstartsmøte med kommunen, datert 11.04.2024
- Forslag til planprogram, datert 12.09.2024

Ta kontakt om dere likevel har behov for å få tilsendt et eksemplar på papir.

Varsel om oppstart av planarbeid og planprogram på høring

Nærmere opplysninger kan fås ved henvendelse til Tom Langeid, på 951 90790 eller tom.langeid@multiconsult.no.

Konsultasjon

I samråd med Berlevåg kommune informeres det også om at planarbeidet ut ifra sakens karakter antas å utløse konsultasjonsplikt iht. Samelovens kap. 4.

De som oppfatter å ha slik rett til konsultasjon, og ikke har blitt tilbudt dette i egen forsendelse bes melde dette skriftlig til Berlevåg kommune på postmottak@berlevåg.kommune.no.

Med vennlig hilsen
Multiconsult Norge AS



Tom Langeid
Seksjonsleder Arealplan, byggesak og landskap, Forretningsområde Nord

Vedlegg: Foreløpig planavgrensning
 Underretningsliste

Kopi på epost: Varanger KraftHydrogen AS v/ Jørn Uno Mikkelsen
 Vestre Varanger plankontor v/ Ane Pedersen Røren

Varsel om oppstart av planarbeid og planprogram på høring

Foreløpig planavgrensning

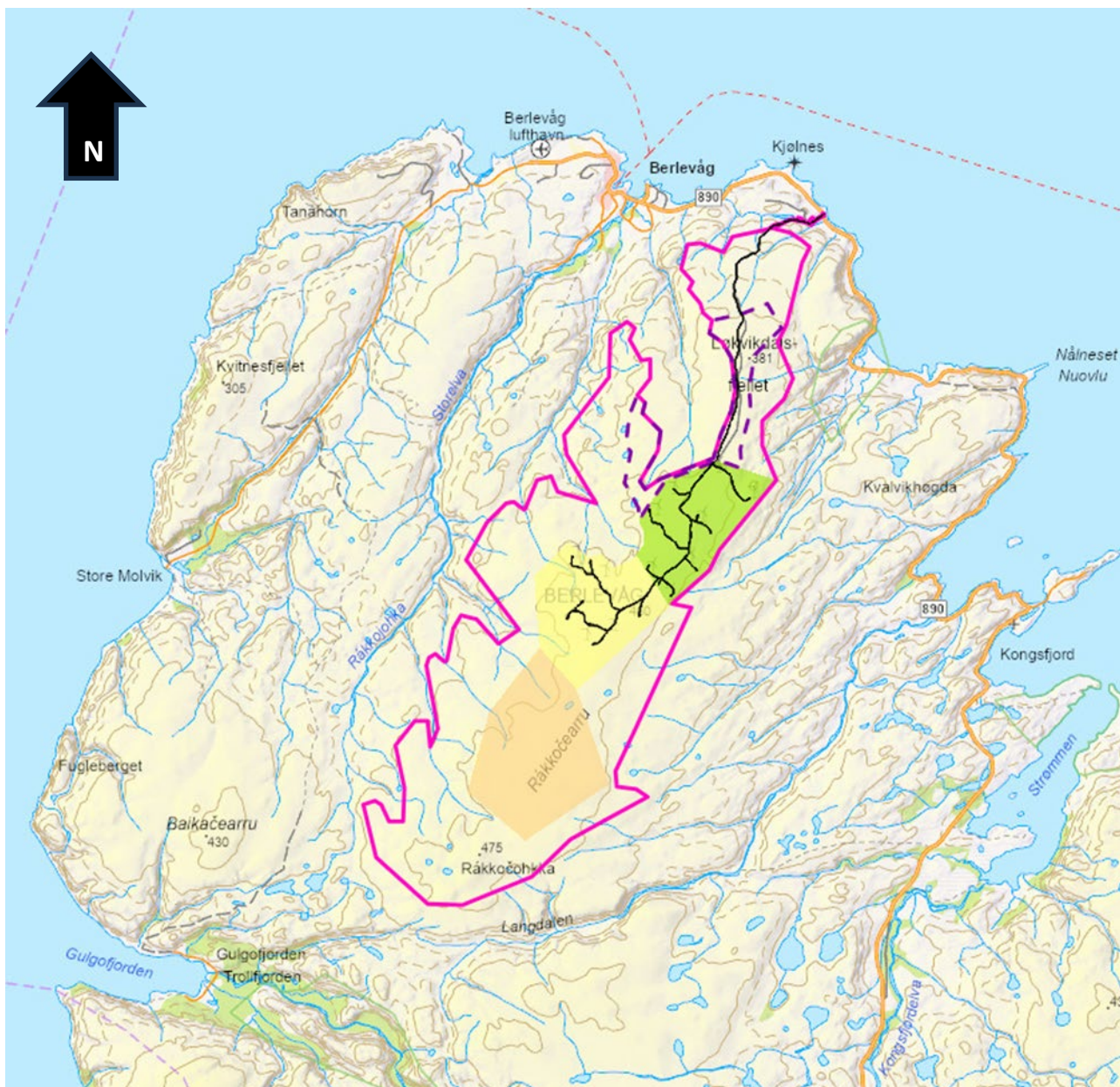

Figur 1: Varslet planavgrensning er markert med rosa. Områder hvor det er gitt konsesjon er markert med fargete flater. Trinn 1 er markert med grønt, trinn 2 med gult og trinn 3 med oransje. For trinn 3 er det sent inn en søknad om konsesjonsendring hvor man ønsker å flytte trinn 3 fra sør for trinn 2 til nord for trinn 1. Ny foreslått plassering av trinn 3 er markert med lilla stiplet linje.

Varsel om oppstart av planarbeid og planprogram på høring

Underrettningsliste

Nasjonale myndigheter og statlige foretak

| Navn og adresse | E-post |
|--|--|
| Avinor AS | post@avinor.no |
| Direktoratet for mineralforvaltning | mail@dirmin.no |
| Direktoratet for samfunnsikkerhet og beredskap (DSB) | postmottak@dsb.no |
| Direktoratet for strålevern og atomsikkerhet | dsa@dsa.no |
| Folkehelseinstituttet | folkehelseinstituttet@fhi.no |
| Forsvarsbygg | servicesenter@forsvarsbygg.no |
| Klima- og miljødepartementet | postmottak@kld.dep.no |
| Kommunal- og distriksdepartementet | postmottak@kdd.dep.no |
| Kystverket | post@kystverket.no |
| Landbruksdirektoratet | postmottak@landbruksdirektoratet.no |
| Luftfartstilsynet | postmottak@caa.no |
| Meteorologisk institutt | post@met.no |
| Miljødirektoratet | post@miljodir.no |
| Mattilsynet | postmottak@mattilsynet.no |
| Nasjonal kommunikasjonsmyndighet | firmapost@nkom.no |
| Nærings- og fiskeridepartementet | postmottak@nfd.dep.no |
| Energidepartementet | postmottak@ed.dep.no |
| Riksantikvaren | postmottak@ra.no |
| Sámediggi – Sametinget | samediggi@samediggi.no |
| Statens kartverk | post@kartverket.no |
| Statnett | firmapost@statnett.no |
| Telenor Senter for nettutbygging | kabelnett@telenor.com |

Regionale og lokale myndigheter og foretak

| Navn og adresse | E-post |
|--------------------------------------|--|
| Barents Nett AS | kundeservice@barents-nett.no |
| Finnmarkseiendommen | post@fefo.no |
| Finnmarkskommisjonen | finnmarkskommisjonen@domstol.no |
| Berlevåg kommune | postmottak@berlevåg.kommune.no |
| Lucerna | post@lucerna.no |
| Luostejok Nett AS | firmapost@lksa.no |
| Nordkyn kraftlag SA | firmapost@nksa.no |
| Norges arktiske universitetsmuseum | postmottak@umak.uit.no |
| NVE Region Nord | rn@nve.no |
| Repvåg Kraftlag SA | post@rksa.no |
| Statens vegvesen Region nord | firmapost-nord@vegvesen.no |
| Statsforvalteren i Troms og Finnmark | sftfpost@statsforvalteren.no |
| Finnmark Fylkeskommune | postmottak@ffk.no |

Varsel om oppstart av planarbeid og planprogram på høring

Nasjonale organisasjoner

| Navn og adresse | E-post |
|--|--|
| Bivdu | post@bivdu.no |
| Energi Norge | post@energinorge.no |
| Framtiden i våre hender | post@framtiden.no |
| Friluftsrådernes Landsforbund | post@friluftsrad.no |
| Fortidsminneforeningen | post@fortidsminneforeningen.no |
| Greenpeace | info.no@greenpeace.org |
| Konkraft | ih@konkraft.no |
| Miljøstiftelsen Bellona | info@bellona.no |
| NHO | firmapost@nho.no |
| NJFF | njff@njff.no |
| Natur og ungdom | info@nu.no |
| Norsk friluftsliv | post@norskfriluftsliv.no |
| Norges Miljøvernforbund | nmf@nmf.no |
| Norges Naturvernforbund | naturvern@naturvernforbundet.no |
| Norges Skogeierforbund | post@skog.no |
| Norsk institutt for by- og regionforskning | geir.heierstad@oslomet.no |
| Norsk Ornitologisk Forening | nof@birdlife.no |
| Norske Kveneres Forbund | post@kvener.no |
| Norske Reindriftsamers Landsforbund | nrl@nrl-nbr.no |
| Norske Samers Riksforbund | nsr@nsr.no |
| Norskog | firmapost@norskog.no |
| Sabima | sabima@sabima.no |
| Samerådet | saamicouncil@saamicouncil.net |
| WWF-Norge | post@wwf.no |
| Zero | zero@zero.no |

Regionale og lokale organisasjoner og foreninger

| Navn og adresse | E-post |
|---|--|
| Finnmark Friluftsråd | post@perletur.no |
| FNF Finnmark | finnmark@fnf-nett.no |
| Berlevåg jeger- og fiskerforening v/ Ann Guttormsen Søreng (Kontaktperson) | angutts@gmail.com |
| Nord-Norsk Reiseliv | post@nordnorge.com |
| Reinbeitedistrikt 7 – Rákkonjarga, | rakkonjargad7@outlook.com |
| Varangerhalvøya turlag | varangerhalvoya.turlag@dnt.no |

Varsel om oppstart av planarbeid og planprogram på høring

Grunneiere, naboer m.fl.

| Kommune | Gnr | Bnr | Eier/fester | E-post |
|----------|-----|-----|---------------------------|--|
| Berlevåg | 7 | 1 | FINNMARKSEIENDOMMEN | post@fefo.no |
| Berlevåg | 7 | 6 | FINNMARKSEIENDOMMEN | post@fefo.no |
| Berlevåg | 7 | 6 | VARANGER KRAFTVIND AS | firmapost@varanger-kraft.no |
| Berlevåg | 9 | 1 | FINNMARKSEIENDOMMEN | post@fefo.no |
| Berlevåg | 9 | 33 | FINNMARK FYLKESKOMMUNE | postmottak@ffk.no |
| Berlevåg | 9 | 38 | FINNMARKSEIENDOMMEN | post@fefo.no |
| Berlevåg | 9 | 38 | VARANGER KRAFTVIND AS | firmapost@varanger-kraft.no |
| Berlevåg | 9 | 43 | BERLEVÅG KOMMUNE | postmottak@berlevag.kommune.no |
| Berlevåg | 9 | 44 | FINNMARKSEIENDOMMEN | post@fefo.no |
| Berlevåg | 9 | 44 | VARANGER KRAFTVIND AS | firmapost@varanger-kraft.no |
| Berlevåg | 9 | 45 | FINNMARKSEIENDOMMEN | post@fefo.no |
| Berlevåg | 9 | 45 | BERLEVÅG KOMMUNE | postmottak@berlevag.kommune.no |
| Berlevåg | 9 | 46 | BERLEVÅG KOMMUNE | postmottak@berlevag.kommune.no |
| Berlevåg | 10 | 1 | FINNMARKSEIENDOMMEN | post@fefo.no |
| Berlevåg | 10 | 13 | FINNMARKSEIENDOMMEN | post@fefo.no |
| Berlevåg | 10 | 13 | VARANGER KRAFTVIND AS | firmapost@varanger-kraft.no |
| Berlevåg | 10 | 14 | FINNMARKSEIENDOMMEN | post@fefo.no |
| Berlevåg | 10 | 14 | VARANGER KRAFTVIND AS | firmapost@varanger-kraft.no |
| Berlevåg | 14 | 1 | FINNMARKSEIENDOMMEN | post@fefo.no |